



表格五 A		標準展位額外電力項目申請表格			請交回：大會承辦機構 廣告天地有限公司 聯絡人：陳少迎 小姐 電話：(853) 2897 6198 傳真：(853) 2897 6197 電郵：sales@creation.com.mo			
截止日期 6/7/2018					項目	內容	7月6日或之前 租用價格 (澳門幣)	7月7日-7月16日 租用價格 (澳門幣)
E-01	節能射燈-23 瓦 (輸出等於 100 瓦光度)	235.00	305.00	350.00				
E-02	節能長臂射燈-23 瓦 (輸出等於 100 瓦光度)	250.00	325.00	375.00				
E-03	節能光管-28W (輸出等於 40 瓦螢光管光度)	245.00	320.00	370.00				
E-04	泛光燈( 小太陽 )-300 瓦	575.00	750.00	860.00				
E-05	泛光燈( 小太陽 )-500 瓦	655.00	850.00	980.00				
E-06	100 瓦或以下燈具電力接駁	180.00	235.00	270.00				
E-07	200 瓦或以下燈具電力接駁	225.00	290.00	340.00				
E-08	300 瓦或以下燈具電力接駁	295.00	380.00	440.00				
E-09	500 瓦或以下燈具電力接駁	450.00	585.00	675.00				
E-10	42 / 37 吋 LCD 電視連 DVD 機(不包括電源插座)	3,000.00	3,900.00	4,500.00				
E-11	座地冷凍冰箱(-18 度)(不包括電插座) 1280mm(闊) x 570mm(深) x 915mm(高)	2,000.00	2,600.00	3,000.00				
E-12	電插座 -機器設備用 (用電量不超過 1000 瓦)(不能用於照明裝置)	565.00	735.00	850.00				
E-13	電插座 -機器設備用 (用電量不超過 1500 瓦)(不能用於照明裝置)	900.00	1,170.00	1,350.00				
E-14	電插座 -機器設備用 (用電量不超過 2000 瓦)(不能用於照明裝置)	1,170.00	1,520.00	1,755.00				
E-15	電插座 -機器設備用 (用電量不超過 2500 瓦)(不能用於照明裝置)	1,440.00	1,870.00	2,160.00				
E-16	電插座 -機器設備用 (用電量不超過 3000 瓦)(不能用於照明裝置)	1,620.00	2,110.00	2,430.00				
E-17	大電 30AMP/220V 機械動力電源箱 (用電量不超過 5000 瓦)(不能用於照明裝置)	3,240.00	4,210.00	4,860.00				
以上 E-01 至 E-17 只適用於標準展位。								
E-18	1000瓦電源插座 ( 24小時用電 )	2,100.00	2,730.00	3,150.00				
E-19	2000瓦電源插座 ( 24小時用電 )	3,900.00	5,070.00	5,850.00				
E-20	3000瓦電源插座 ( 24小時用電 )	5,700.00	7,410.00	8,550.00				
<b>總金額</b>								

\*如有其他電源需要，可聯絡標準展位承建商，另作獨立報價。\*

公司名稱 : \_\_\_\_\_ 展位編號 : \_\_\_\_\_

聯絡人 : \_\_\_\_\_ 職銜 : \_\_\_\_\_

聯絡電話 : \_\_\_\_\_ 傳真 : \_\_\_\_\_

公司蓋印及簽署 : \_\_\_\_\_ 日期 : \_\_\_\_\_



<b>表格五 A</b>	<b>標準展位額外電力項目申請表格</b>	請交回：大會承辦機構 <b>廣告天地有限公司</b> 聯絡人：陳少迎 小姐 電話：(853) 2897 6198 傳真：(853) 2897 6197 電郵：sales@creation.com.mo
<b>截止日期</b> <b>6/7/2018</b>		

**備注：**

1. 有關申請必須連同本頁的付款方法表格、全部款項(包括附加費)及展位設施位置圖一併交回標準展位承建商，方為有效，否則一概恕不受理。
2. 此表格等同票據。除參展商要求外，所有設施租賃均不會另獲發票或收據。
3. 以上項目均為租賃形式，租用人須就該等物品的遺失或損壞負責，並須向大會總承建商支付相關費用。
4. 逾期申請，加收 30%附加費; 2018 年 7 月 17 日或以後之申請，附加費為 50% (每項項目)。取消申請必須書面提出，截止日期後取消申請，需徵收 30%取消費。2018 年 7 月 17 日或以後，不可取消任何申請。
5. 所有租用插座只限於發動機器之用。參展商或其承建商若自備電燈或光管作展位裝修用途，必須向標準展位承建商支付接駁費用，而燈具安裝及接駁亦必須諮詢標準展位承建商。擅自接駁燈具於電源插座上，而導致展位及會場電力終止的參展商，須徵收 100%的費用作行政費。
6. 每個插座或電源只供一件電器或機器使用，不能使用萬能插座及多於一個插頭的拖板。

付款方法 (請在適當□內加「✓」)

**直接存款或電匯至以下戶口**

戶名：廣告天地有限公司  
銀行名稱：中國銀行澳門分行 (雅廉訪支行)  
帳號 A/C No. : 0018-17-01-20-014957-8 (澳門幣 MOP)  
0018-17-11-20-020890-6 (港幣 HKD)  
Swift Code : BKCHMOMX  
銀行地址：澳門雅廉訪大馬路 20 號地下

**備注：**\* 銀行匯款手續費及聯繫行費用由客戶支付。

\* 匯款後請將匯款單傳真(853-2897 6197)或電郵(offcon@macau.ctm.net)至廣告天地有限公司會計部，並請在上標明公司名稱及展位編號。

**支票付款 (只接受澳門幣支票)**

支票抬頭：廣告天地有限公司  
支票號碼： \_\_\_\_\_ 銀行名稱： \_\_\_\_\_  
金額： (澳門幣) \_\_\_\_\_

**請在支票背面寫上展覽名稱、公司名稱及展位號碼。**

FOR OFFICIAL USE ONLY 大會專用

<b>表格五 A</b>	<b>標準展位額外電力項目申請表格</b>	請交回：大會承辦機構 <b>廣告天地有限公司</b> 聯絡人：陳少迎 小姐 電話：(853) 2897 6198 傳真：(853) 2897 6197 電郵：sales@creation.com.mo
<b>截止日期</b> <b>6 / 7 / 2018</b>		

. 標準展位額外電力項目參考照片 (部份)  
Reference photos for additional electricity installation (partial)



**E-01** 射燈 (白色)  
Spotlight  
(White)  
23W



**E-02** 長臂射燈 (白色)  
Long-arm Spotlight  
(White)  
23W



**E-03** 光管  
Fluorescent Tube  
28W



**E-04** 泛光燈(小太陽)  
Halogen floodlight  
300W



**E-05** 泛光燈(小太陽)  
Halogen floodlight  
500W

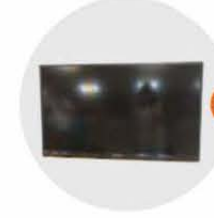

**E-10** 42"/37"LCD電視機連DVD機  
(不包括電源插座)  
42"/37"LCD TV with DVD  
(Excluding Socket)



**E-11** 座地冷凍冰箱  
(-18度)(不包括電插座)  
Sitting Style Refrigerator  
(-18°c, Excluding Socket)  
1.28M(W)x0.57M(D)



**E-12** 插座(不能用於照明用電)  
Single Phase Socket  
(for machine only)  
1000W(220V)  
**E-13** 1500W(220V)  
**E-14** 2000W(220V)  
**E-15** 2500W(220V)  
**E-16** 3000W(220V)

備註: 每個插座或電源只供一件電器或機器使用, 不能使用萬能插座。

Remark: Each electric socket shall be used for one electrical appliance only. Use of extension cord is prohibited.